

Anlage 2

Übersichtskarte
(zu Nr. 5.3 Satz 2)

Naturwälder

Übersichtskarte
Regierungsbezirk Niederbayern

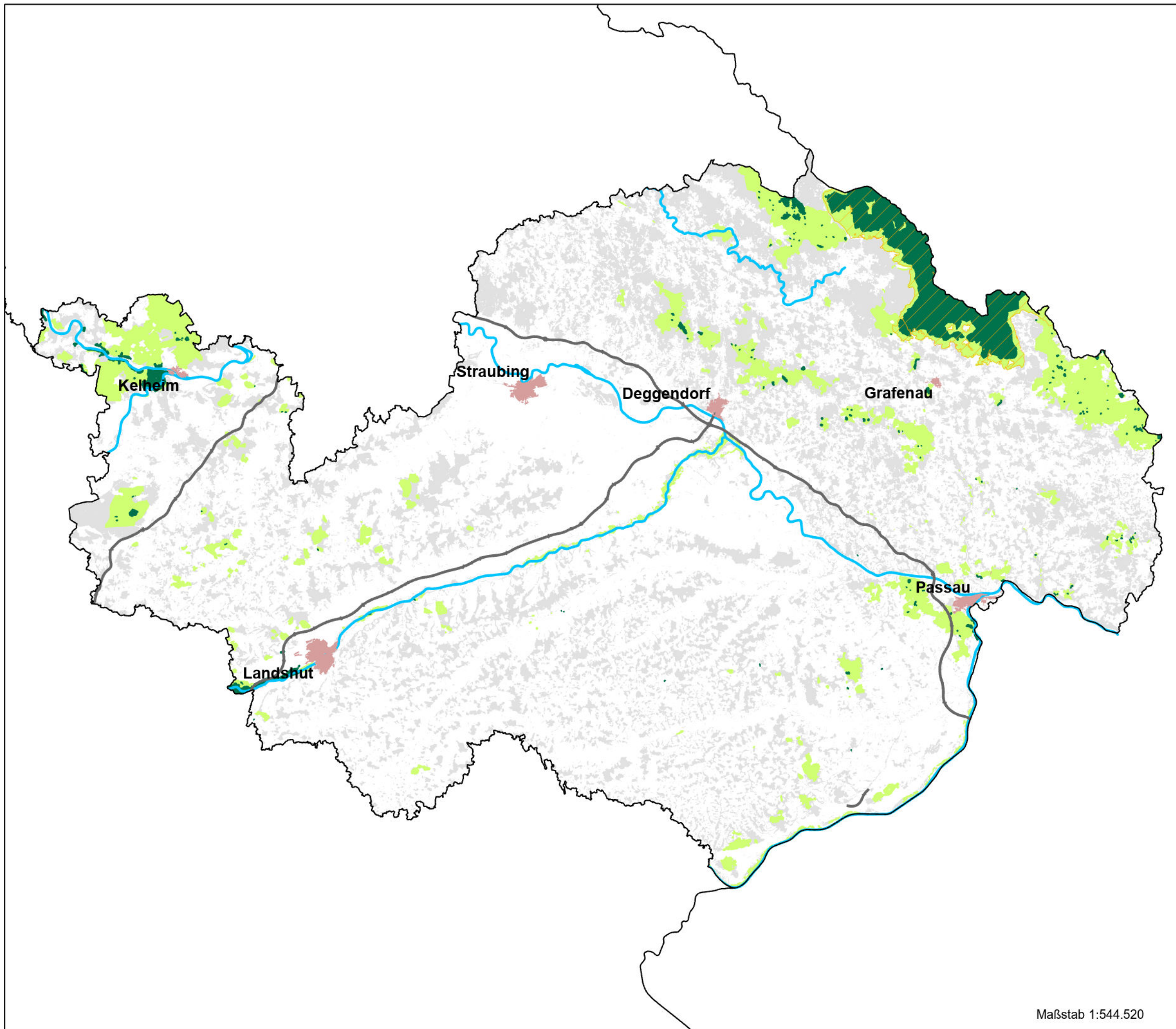

Naturwälder in Bayern
gem. Art. 12a Abs. 2 BayWaldG
Diese Übersichtskarte ist Bestandteil
der Bekanntmachung des Bayerischen
Staatsministeriums für Ernährung,
Landwirtschaft und Forsten vom
2. Dezember 2020, Az. F1-7715-1/800,
geändert durch Bekanntmachung
vom 4. Dezember 2024.

0 5 10 15 20 Kilometer



Maßstab 1:544.520

Geodaten: Bayerische Vermessungsverwaltung, Bayerische Staatsforsten,
Landesanstalt für Wald und Forstwirtschaft

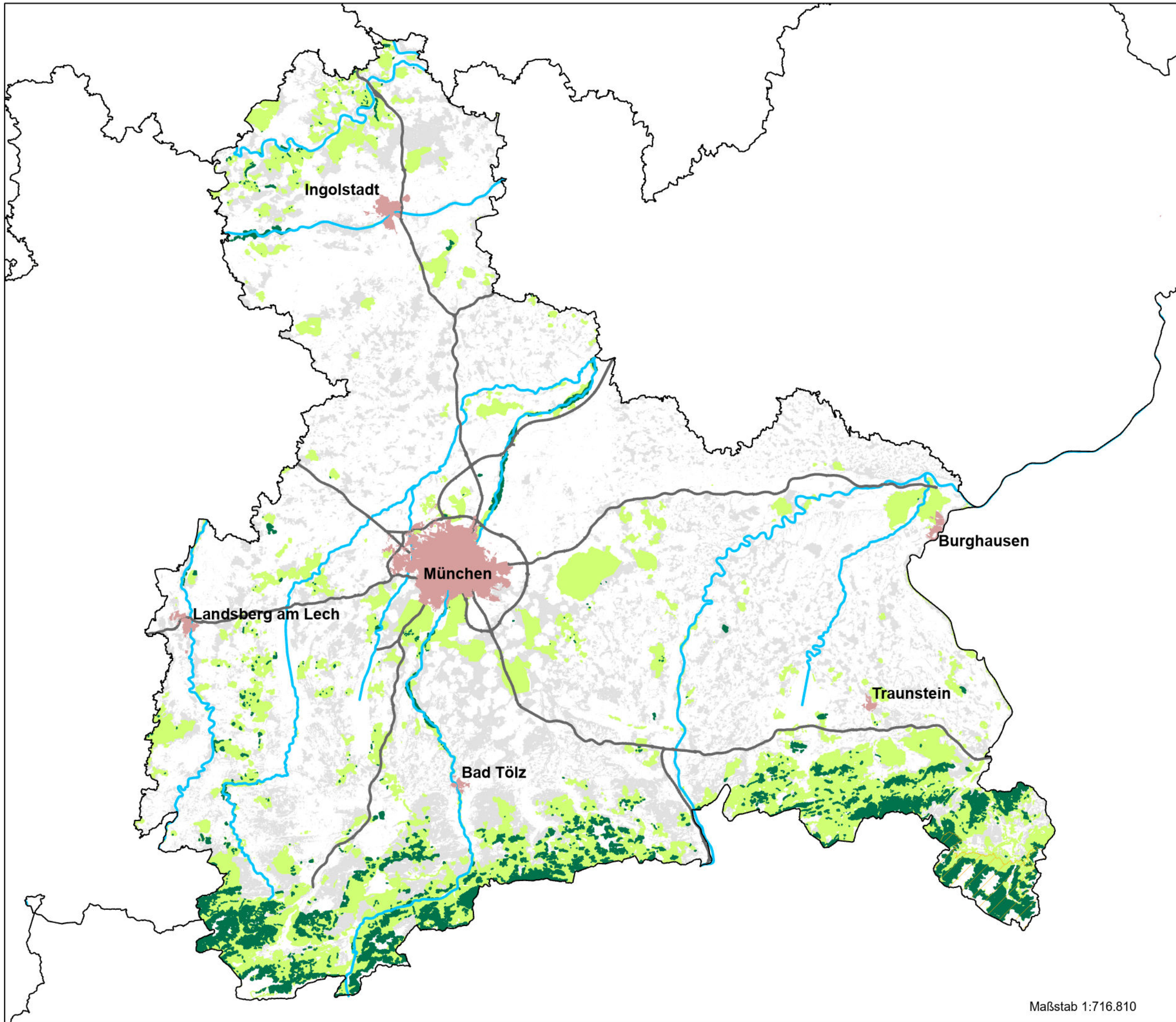

Anlage 2

Übersichtskarte
(zu Nr. 5.3 Satz 2)

Naturwälder

Übersichtskarte
Regierungsbezirk Oberbayern

-  Naturwald
-  Staatswald
-  Wald
-  Regierungsbezirke
-  Fließgewässer
-  Bundesautobahn

Naturwälder in Bayern
gem. Art. 12a Abs. 2 BayWaldG
Diese Übersichtskarte ist Bestandteil
der Bekanntmachung des Bayerischen
Staatsministeriums für Ernährung,
Landwirtschaft und Forsten vom
2. Dezember 2020, Az. F1-7715-1/800,
geändert durch Bekanntmachung
vom 4. Dezember 2024.

0 5 10 15 20 Kilometer



Maßstab 1:716.810

Geodaten: Bayerische Vermessungsverwaltung, Bayerische Staatsforsten,
Landesanstalt für Wald und Forstwirtschaft

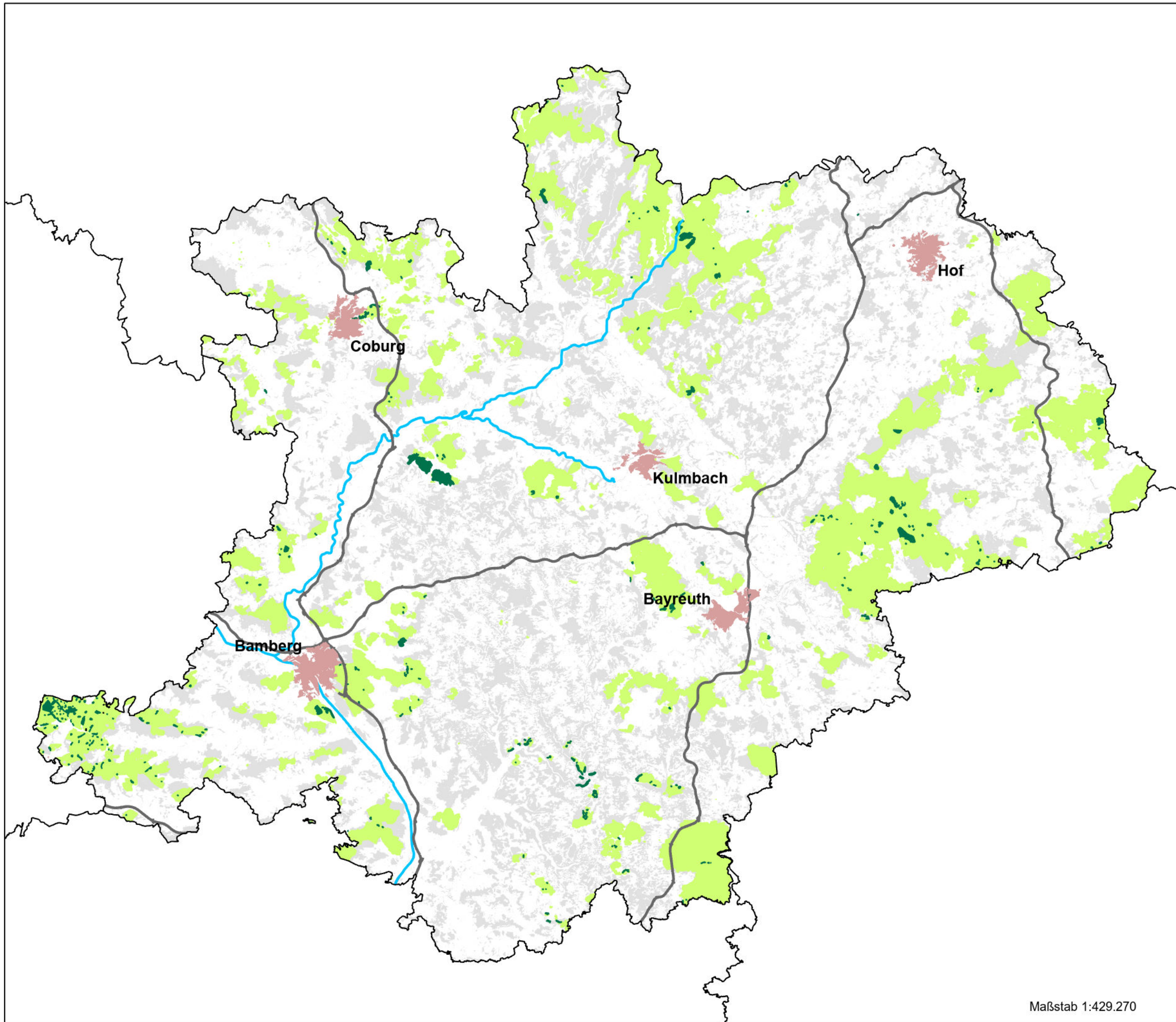

Anlage 2

Übersichtskarte
(zu Nr. 5.3 Satz 2)

Naturwälder

Übersichtskarte
Regierungsbezirk Oberfranken

-  Naturwald
-  Staatswald
-  Wald
-  Regierungsbezirke
-  Fließgewässer
-  Bundesautobahn

Naturwälder in Bayern
gem. Art. 12a Abs. 2 BayWaldG
Diese Übersichtskarte ist Bestandteil
der Bekanntmachung des Bayerischen
Staatsministeriums für Ernährung,
Landwirtschaft und Forsten vom
2. Dezember 2020, Az. F1-7715-1/800,
geändert durch Bekanntmachung
vom 4. Dezember 2024.

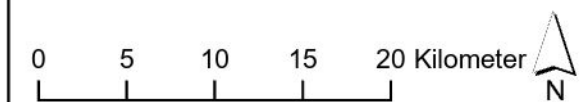

Maßstab 1:429.270

Geodaten: Bayerische Vermessungsverwaltung, Bayerische Staatsforsten,
Landesanstalt für Wald und Forstwirtschaft

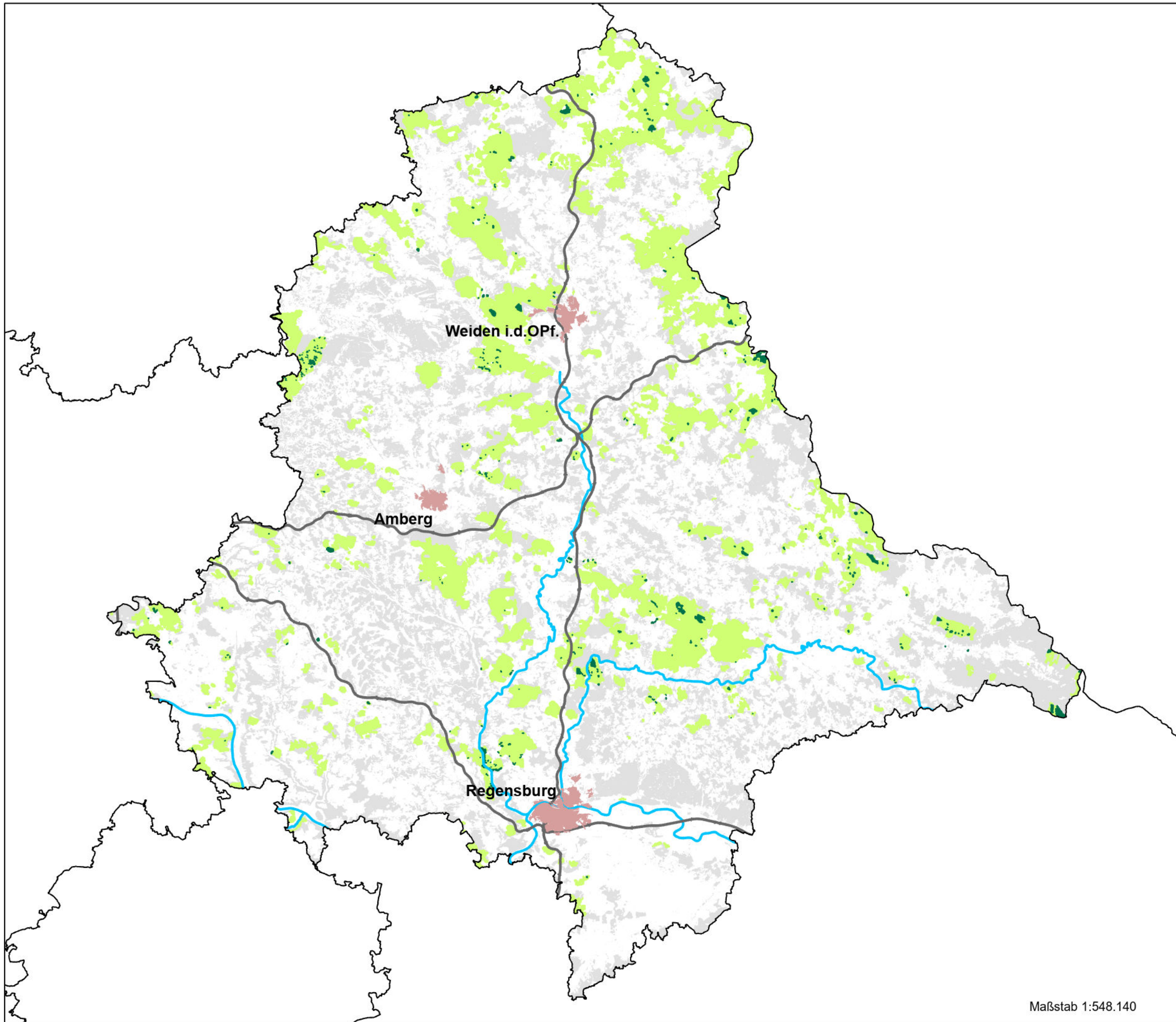

Anlage 2

Übersichtskarte
(zu Nr. 5.3 Satz 2)

Naturwälder

Übersichtskarte
Regierungsbezirk Oberpfalz

- Naturwald
- Staatswald
- Wald
- Regierungsbezirke
- Fließgewässer
- Bundesautobahn

Naturwälder in Bayern
gem. Art. 12a Abs. 2 BayWaldG
Diese Übersichtskarte ist Bestandteil
der Bekanntmachung des Bayerischen
Staatsministeriums für Ernährung,
Landwirtschaft und Forsten vom
2. Dezember 2020, Az. F1-7715-1/800,
geändert durch Bekanntmachung
vom 4. Dezember 2024.

0 5 10 15 20 Kilometer



Geodaten: Bayerische Vermessungsverwaltung, Bayerische Staatsforsten,
Landesanstalt für Wald und Forstwirtschaft

Maßstab 1:548.140

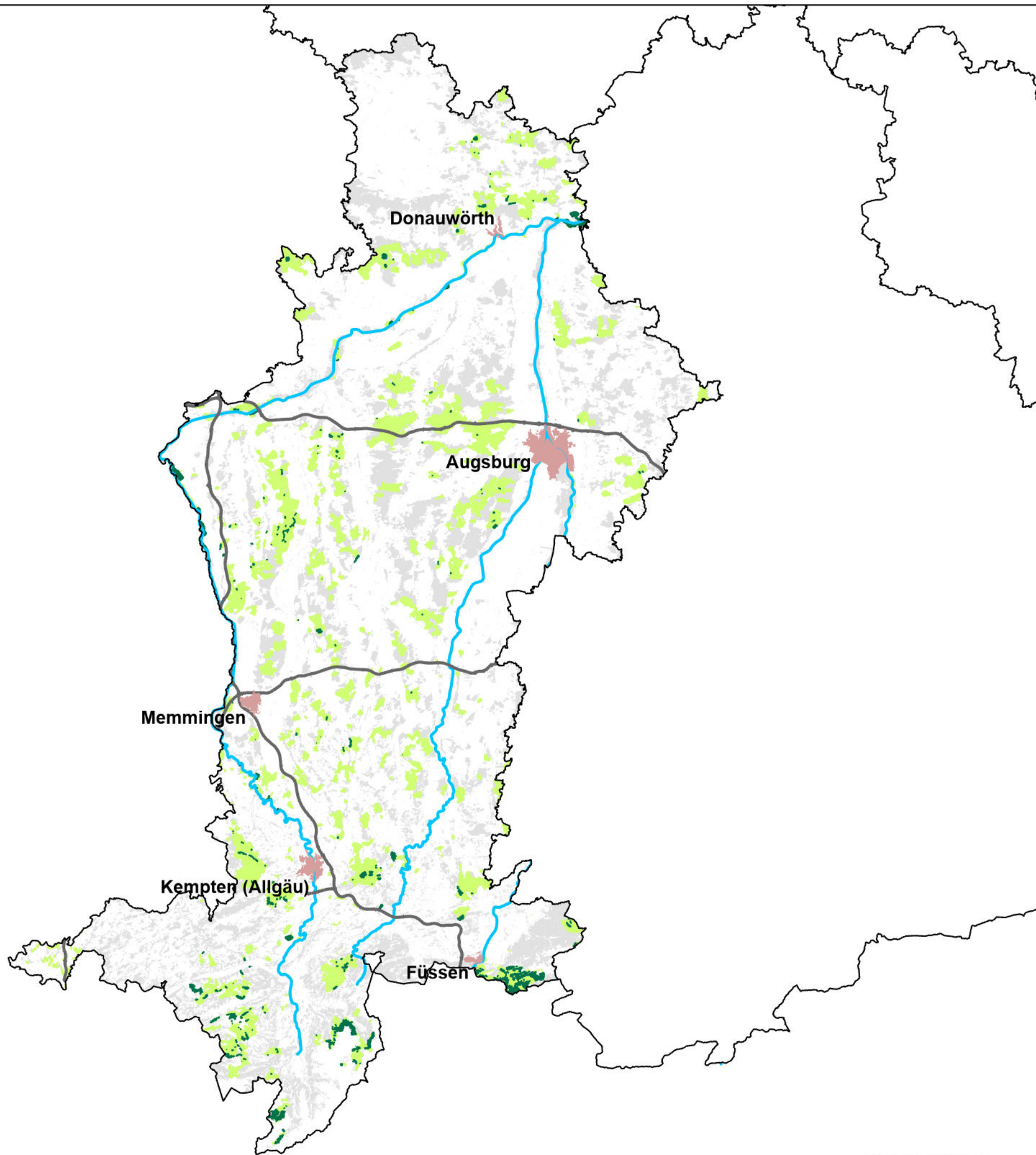

Anlage 2

Übersichtskarte
(zu Nr. 5.3 Satz 2)

Naturwälder

Übersichtskarte
Regierungsbezirk Schwaben



Naturwälder in Bayern
gem. Art. 12a Abs. 2 BayWaldG
Diese Übersichtskarte ist Bestandteil
der Bekanntmachung des Bayerischen
Staatsministeriums für Ernährung,
Landwirtschaft und Forsten vom
2. Dezember 2020, Az. F1-7715-1/800,
geändert durch Bekanntmachung
vom 4. Dezember 2024.

0 5 10 15 20 Kilometer



Geodaten: Bayerische Vermessungsverwaltung, Bayerische Staatsforsten,
Landesanstalt für Wald und Forstwirtschaft

Maßstab 1:746.130

Naturwälder

Übersichtskarte
Regierungsbezirk Unterfranken

-  Naturwald
-  Staatswald
-  Wald
-  Regierungsbezirke
-  Fließgewässer
-  Bundesautobahn

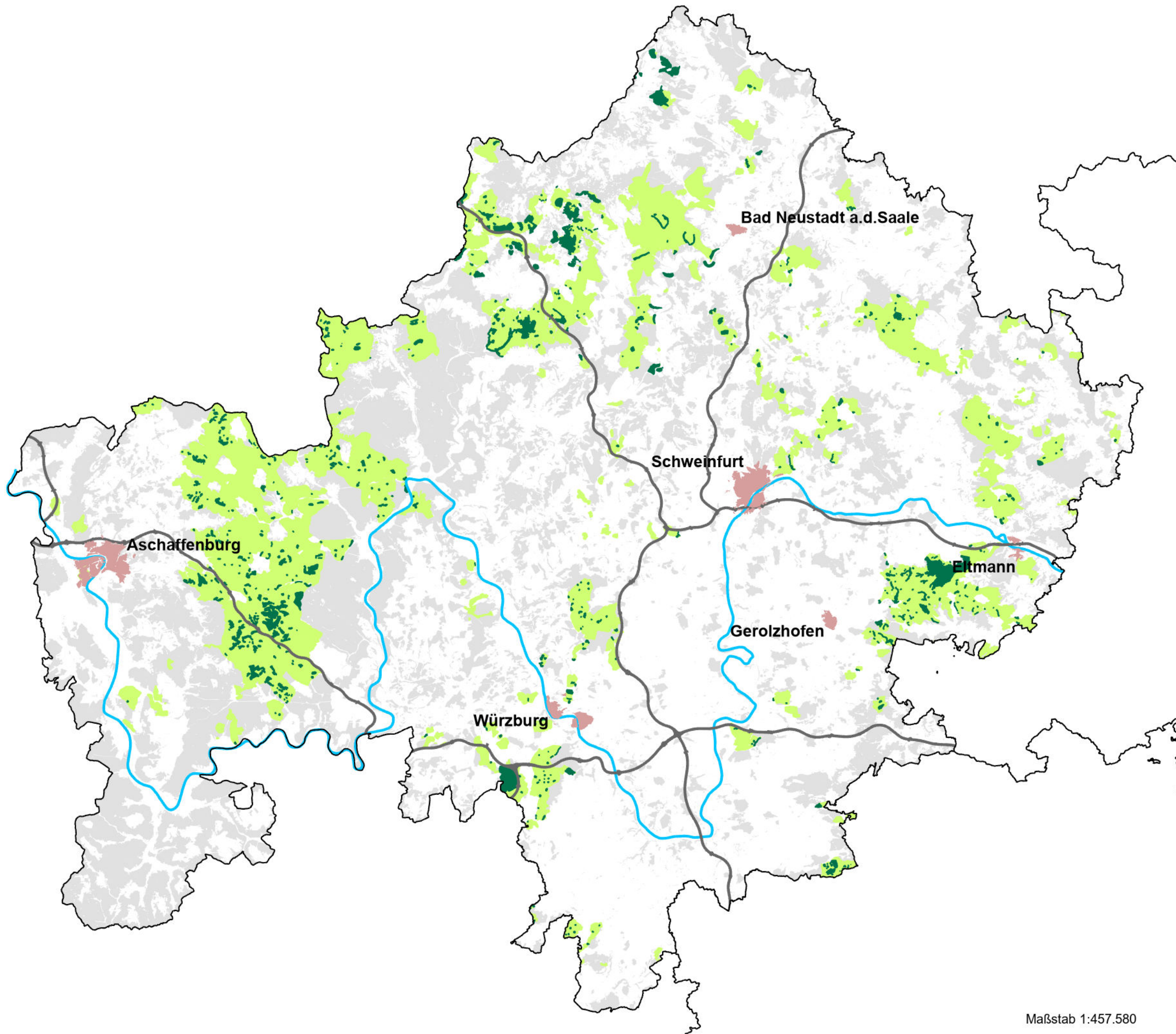

Naturwälder in Bayern
gem. Art. 12a Abs. 2 BayWaldG
Diese Übersichtskarte ist Bestandteil
der Bekanntmachung des Bayerischen
Staatsministeriums für Ernährung,
Landwirtschaft und Forsten vom
2. Dezember 2020, Az. F1-7715-1/800,
geändert durch Bekanntmachung
vom 4. Dezember 2024.

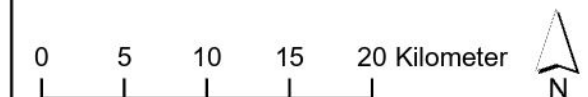

Maßstab 1:457.580

Geodaten: Bayerische Vermessungsverwaltung, Bayerische Staatsforsten,
Landesanstalt für Wald und Forstwirtschaft

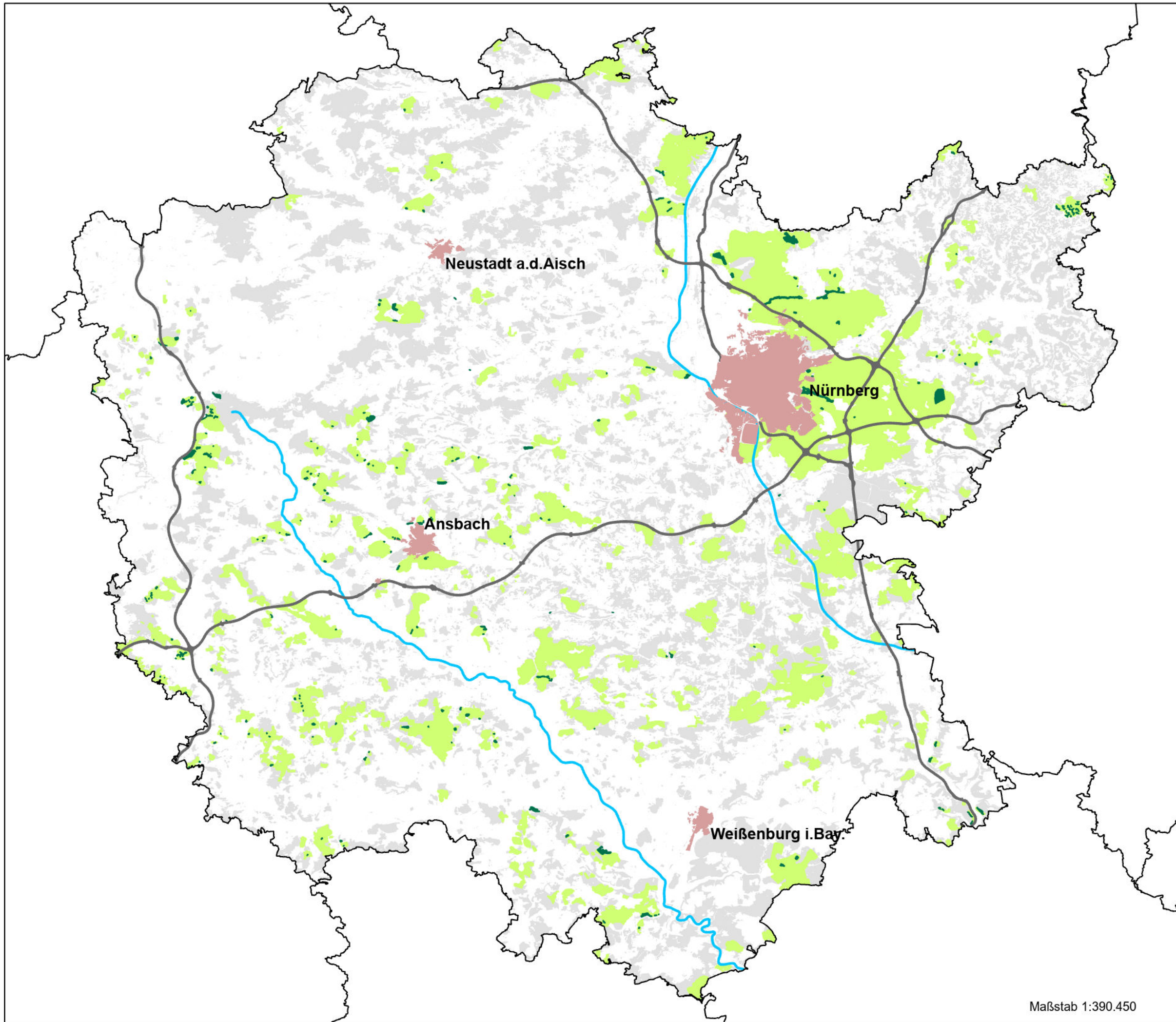

Anlage 2

Übersichtskarte
(zu Nr. 5.3 Satz 2)

Naturwälder

Übersichtskarte
Regierungsbezirk Mittelfranken

-  Naturwald
-  Staatswald
-  Wald
-  Regierungsbezirke
-  Fließgewässer
-  Bundesautobahn

Naturwälder in Bayern
gem. Art. 12a Abs. 2 BayWaldG
Diese Übersichtskarte ist Bestandteil
der Bekanntmachung des Bayerischen
Staatsministeriums für Ernährung,
Landwirtschaft und Forsten vom
2. Dezember 2020, Az. F1-7715-1/800,
geändert durch Bekanntmachung
vom 4. Dezember 2024.

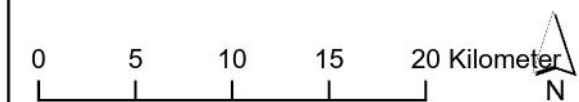

Maßstab 1:390.450

Geodaten: Bayerische Vermessungsverwaltung, Bayerische Staatsforsten,
Landesanstalt für Wald und Forstwirtschaft